誠翔運通旅行社
Makoto Express International

【浪漫全覽】 南北法15天

法航直飛當天抵達、米其林饗宴、巴黎鐵塔景觀餐、巴黎市區五星3晚

台北 (02)2506-5626

高雄 (07)269-3558

台中 (04)2254-9566

【浪漫全覽】 南北法15天

航班時間

起點	迄點	航空公司	航班編號	出發時間	抵達時間
台北	巴黎	法航	CI9237	10:25	18:20
尼斯	巴黎	法航	國內航班	09:40	11:15
巴黎	台灣	法航	CI9238	13:35	08:15

航班地圖

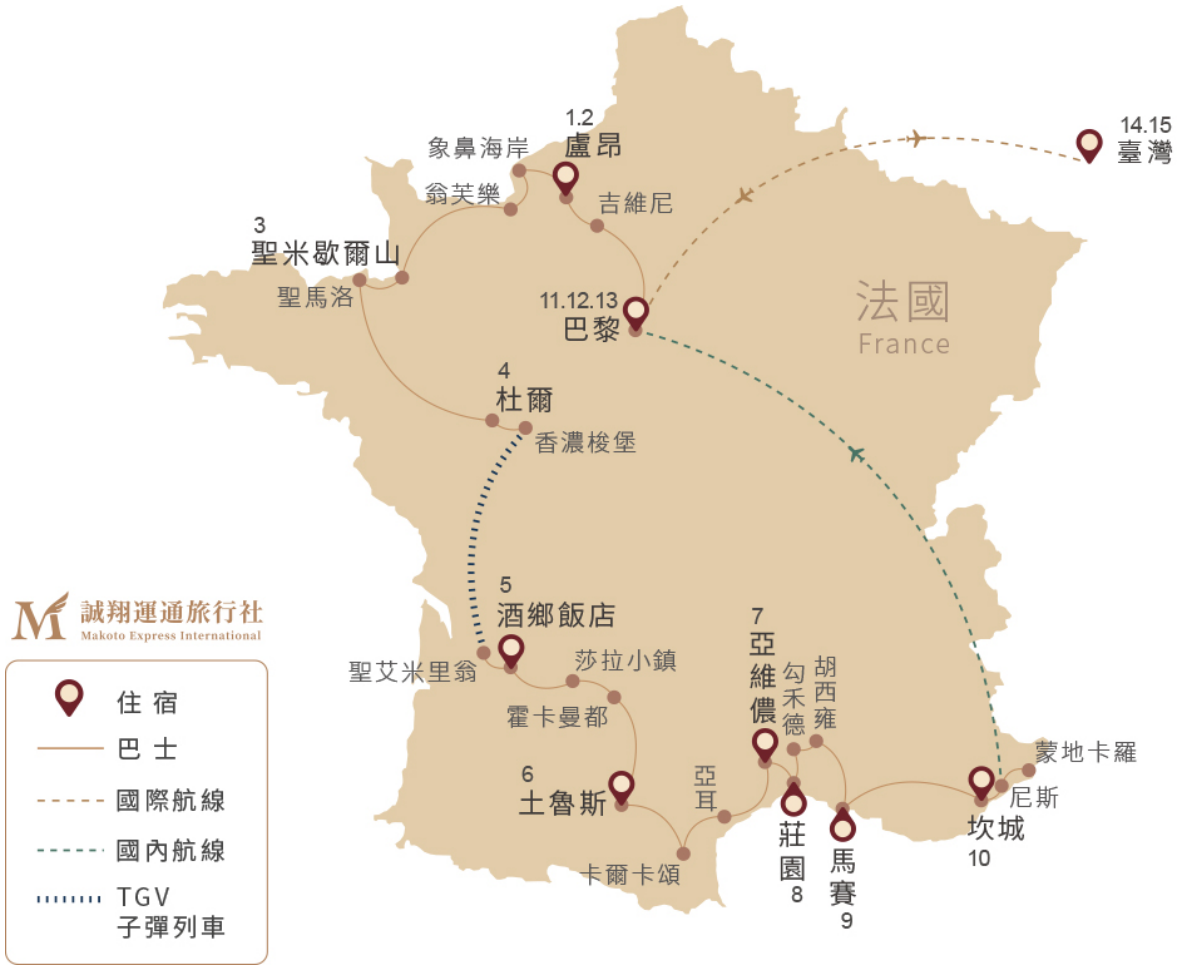

Day 1

台北／巴黎 → 盧昂

早餐：無
午餐：機上
晚餐：機上

Best Western ★★★★
或 NOVOTEL ★★★★
或 Mercure ★★★★
或同等級

準備啟程

期待許久的旅行準備開始，由機上美味餐飲與貼心服務揭開序幕，跟隨領隊的腳步前往夢想國度。

Day 2

盧昂→莫內花園→盧昂

盧昂-70KM-吉維尼-70KM-盧昂

早餐：無
午餐：法式鄉村料理
晚餐：米其林推薦料理

Best Western ★★★★
或 Novotel ★★★★
或 Mercure ★★★★
或同等級

莫內花園

位於巴黎西北邊的小鎮吉維尼，莫內在此居住四十三年，無數重要畫作都在此完成，以「睡蓮」最知名。莫內在吉維尼打造了一座世外桃源，處處綠意盎然充滿日式禪意，在燦爛的陽光裡，令人心曠神怡。

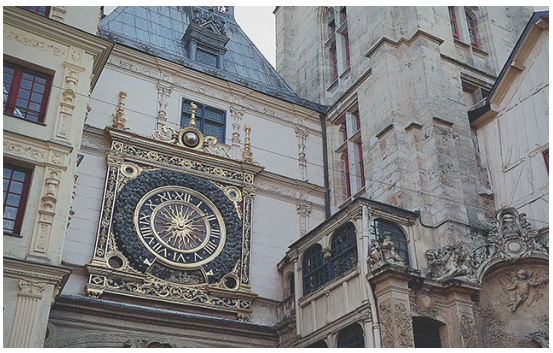

盧昂

諾曼地的首府，位於塞納河的出海口，城鎮中有童話故事般的半木造骨架建築，中世紀的大鐘在大街上別有一番中世紀風情，這裡曾是聖女貞德殉道之地，也是莫內早期成長的地方，著名的三十多幅盧昂大教堂就是在此繪畫的。

旅遊時間預計表

- 10:00 - 13:00 參觀莫內花園與午餐
- 14:00 - 19:00 遊覽盧昂與晚餐

含入門票

莫內花園

Day 3

盧昂→象鼻海岸→翁芙樂→聖米歇爾山

盧昂-88KM-象鼻海岸-45KM-翁芙樂-192KM
-聖米歇爾山

早餐：飯店內早餐
午餐：諾曼第料理
晚餐：法式料理

Le Relais Saint Michel ★★★★
或 Mercure ★★★★
或 Hôtel de la Baie ★★★★
或同等級

象鼻海岸

海岸的名稱是由法國作家莫泊桑以「如象鼻伸入海中」的描述字句而得名，不少文人騷客及藝術家在此激發了創作的靈感，包括了作家雨果、波特萊爾、福樓拜、畫家莫內和作曲家巴哈，都曾已此地作為其作品的主題。

翁芙樂

位於塞納河出海口南岸，在16~18世紀的航海時代，無論是漁民、探險家，甚至是海盜，都是從這裡揚帆出航。法國最大的木製教堂－聖凱薩琳教堂，是最醒目也最具代表性的建築，獨立建造的鐘樓更是特色之一。

旅遊時間預計表

- 10:00 - 12:00 遊覽象鼻海岸
- 13:00 - 15:00 遊覽翁芙樂

備註：如遇聖米歇爾飯店客滿，將改至聖馬洛住宿或升等住宿聖馬洛五星飯店Thermes Marins De Saint-Malo，差價將由誠翔自行吸收。

Day 4

聖米歇爾山→聖馬洛→杜爾

聖米歇爾山-56KM-聖馬洛-262KM-杜爾

早餐：飯店內早餐
午餐：諾曼地黑面羊料理
晚餐：亞洲美食料理

Clarion Hotel Tours ★★★★
或 Chateau de Beauvois ★★★★
或同等級

聖米歇爾山

有法國第一勝景之稱，宛如神話中奇幻城堡的聖米歇爾山，四周環海，宛如孤立於海上的仙山，聳立在霧氣迷濛、波濤洶湧間的沙地上，奇景之迷人堪稱法國首屈一指。

聖馬洛

布列塔尼北部的海邊城鎮、古老港都。參觀鵝卵石窄街，密布如蜘蛛網，由包圍舊市區的城牆看見聖馬洛及其離島之優美風光，城內18 世紀高大建築物中藏著紀念品店、海鮮餐廳、及煎薄餅店。

旅遊時間預計表

- 09:00 - 11:00 參觀聖米歇爾修道院
- 13:00 - 16:00 午餐與遊覽聖馬洛

含入門票

聖米歇爾修道院

世界文化遺產

聖米歇爾山

Day 5

杜爾→香濃梭堡++聖艾米里翁→特選酒鄉飯店

TGV預計時間: 11:39-14:52(正確車班時間以說明會資料為主)

杜爾-32KM-香濃梭堡-328KM-波爾多

早餐：飯店內早餐
午餐：搭配車班，餐食敬請自理
晚餐：葡萄酒鄉料理

誠翔私房城堡飯店
或 Bordeaux ★★★★
或同等級

香濃梭城堡

羅亞爾河流域號稱堡后的香儂梭堡，以優雅浪漫淒美聞名。堡中曾經住過多位王妃，所以又稱為仕女堡。精彩的文藝復興風格的城堡，一起聆聽她們美麗又淒涼的宮廷秘辛。

聖艾米里翁

被評為世界文化遺產的聖艾米里翁，是波爾多酒鄉最美的小鎮，遊覽小鎮風貌，漫步於城中保存良好之中古世紀街道，並參觀酒窖及品嚐美酒，感受西南法生活美學。

旅遊時間預計表

- 09:30 - 11:30 參觀香濃梭堡
- 11:39 - 14:52 搭乘TGV前往聖艾米里翁
- 15:00 - 17:30 遊覽聖艾米里翁與品酒

含入門票

香濃梭堡、TGV子彈列車

世界文化遺產

聖艾米里翁

備註：如遇特選城堡飯店客滿，將改宿波爾多四星飯店，或升等五星飯店差價將由誠翔吸收。

Day 6

特選酒鄉飯店→莎拉小鎮→霍卡曼都→土魯斯

酒鄉飯店-95KM-莎拉小鎮-62KM-霍卡曼都-167KM土魯斯

早餐：飯店內早餐
午餐：鴨肝、鴨胸(腿)鄉村料理
晚餐：法式料理

RADISSON BLU ★★★★
或 Hôtel des Trois Couronnes ★★★★
或 Mercure ★★★★
或同等級

莎拉小鎮

莎拉小鎮位於中法偏西南，是多敦涅地區最出名的美食小鎮，盛產鵝肝和松露。英法戰爭結束後，城鎮損毀嚴重，以黃色石灰岩和棕色頁岩重建，淺黃及紅棕色系的建物極具特色，景色優美宛如童話一般。

霍卡曼都

午餐將為您安排於昔日聖城—霍卡曼都，品嚐風味道地、最著名的鴨肝醬、鴨胸(腿)肉。隨後沿著朝聖者之路—大樓梯，參觀霍卡曼都最神聖的聖母禮拜堂。漫步在古朝聖城，探訪黑色聖母堂及古堡區，感受懷古之幽情。

旅遊時間預計表

- 10:00 - 12:00 遊覽莎拉小鎮
- 13:00 - 16:00 午餐與遊覽霍卡曼都
- 16:00 - 19:00 前往土魯斯與享用晚餐

Day 7

土魯斯→卡卡頌→亞耳→亞維儂

土魯斯-93KM-卡卡頌-223KM-亞耳-45KM-亞維儂

早餐：飯店內早餐
午餐：白豆燉肉鍋料理
晚餐：法式料理

Avignon Grand Hotel ★★★★
或 Mercure ★★★★
或 MOULIN DE VERNÈGUES HÔTEL & SPA ★★★★
或同等級

卡卡頌

曾經是歐洲規模最大的城塞都市，高踞於歐德河陡峭岸邊，是歐洲少數保留較為完整的中世紀城堡之一。可以沿著城牆漫步其上，居高臨下眺望四週美麗風光，享受中世紀時期氛圍。

亞耳

下午來到有「普羅旺斯的靈魂」和「小羅馬」之稱的亞耳，參觀豐富的羅馬遺跡－圓形競技場、壯麗的聖托菲姆大教堂。亞耳亦稱為梵谷之都，當年梵谷在這裡用兩年的時間，瘋狂創作近300幅作品，畫景遍及城市各角落。

旅遊時間預計表

- 10:00 - 13:00 遊覽卡卡頌與午餐
- 15:00 - 17:00 遊覽亞耳

Day 8

亞維儂→嘉德水道橋→莊園

亞維儂-27KM-嘉德古橋-77KM-莊園

早餐：飯店內早餐
午餐：一星米其林料理
晚餐：莊園飯店主廚料理

Avignon Grand Hotel ★★★★
或 Mercure ★★★★
或 MOULIN DE VERNÈGUES HÔTEL & SPA ★★★★
或同等級

亞維儂

亞維儂曾經是羅馬天主教的教都， 儘管只存在了數十年，卻留下了讓人驚嘆的宗教建築物。其中最讓人驚嘆的是被列入世界文化遺產名錄的教皇宮，每年吸引著大約65萬名遊客。也是法國十大最吸引人的景點之一。

嘉德水道橋

這座巨大的石橋位於法國南部普羅旺斯地區的心臟地帶，是目前法國參觀人次最多的古羅馬遺蹟，也是歐洲著名的文化觀光勝地，保留了二千年而屹立不搖，更是世界上最美麗的古羅馬建築之一。

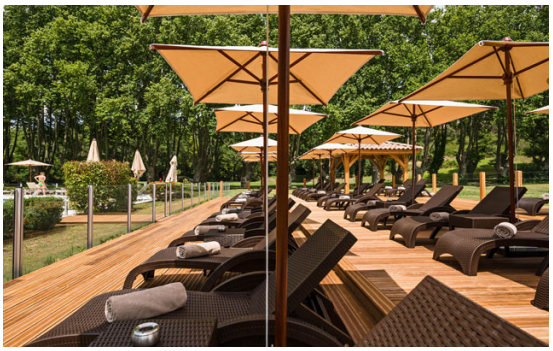

莊園體驗

法國莊園旅館大多為貴族宅邸、農舍或傳統建築所改建，並非正統旅館均為一成不變的房間規格，房間大小不一、擺飾與設計風味不同，每間房間都代表普羅旺斯鄉村特色，請記得用體驗的心，享受這難得的旅遊驚喜與情趣。

旅遊時間預計表

- 10:00 - 17:00 亞維儂觀光

含入門票

嘉德古橋

世界文化遺產

嘉德古橋

備註：如遇莊園飯店客滿，將改亞維儂連宿兩晚。

Day 9

莊園→勾禾德、塞農克修道院、胡西雍紅城→馬賽

莊園-40KM-勾禾德-4.9KM-塞農克修道院-31KM-胡西雍-90KM-馬賽

早餐：飯店內早餐
午餐：米其林推薦料理
晚餐：馬賽魚湯料理

INTERCONTINENTAL MARSEILLE - HOTEL DIEU ★★★★★
或 SOFITEL ★★★★★
或同等級

勾禾德

法國南部最美麗的村莊之一，法文裡Gordes這個字，就是「高高懸掛在空中的村子」的意思，美麗的山城層層疊疊依山而建的屋瓦，散發出樸實寧靜的氣息，遺世獨立的孤獨，就像電影「美好的一年」般讓人感動。

塞農克修道院

位於山谷中的塞農克修道院，靜謐的坐落在薰衣草田中，12世紀仿羅馬式的的塞農克修道院，無論7、8月間薰衣草奼紫嫣然綻放、或是收成後僅留薰衣草一畝一畝狀，都是普羅旺斯最有特色的美景。

馬賽

建城超過2600年，從西元前六世紀便由希臘人建立據點的馬賽，擁有豐富文化遺產，是法國最古老的城市、第一大港、地中海沿岸首府，大文豪大仲馬曾形容馬賽是全世界的匯聚點。

旅遊時間預計表

- 10:00 - 12:00 參觀勾禾德與塞農克修道院
- 14:00 - 16:00 遊覽胡西雍
- 17:00 - 08:00 馬賽悠閒時光

Day 10

馬賽→尼斯→蒙地卡羅→坎城或尼斯

如遇坎城飯店供不應求，將改入住尼斯同星級飯店

馬賽-210KM-尼斯-20KM-摩納哥-55KM-坎城

早餐：飯店內早餐
午餐：法式牛排料理
晚餐：米其林推薦料理

Hotel Splendid ★★★★
或 Hôtel Barrière Le Gray D'albion ★★★★
或 Radison Blu ★★★★
或 Novotel ★★★★
或同等級

坎城

坎城影展的所在地，也以其優美的沙灘為名。1946年首度舉辦影展後，是國際電影製片人協會承認的世界三大影展之一。走在星光大道上，找尋那些年陪伴我們成長的影星手印吧。

摩納哥

濱臨地中海的首都蒙地卡羅，擁有歐洲首屈一指的豪華貴族式的賭場，聞名全世界。您可於親王宮前留影、自由漫步於紀念品商店林立的街道，或參觀摩納哥教堂，在全世界最奢華有錢的城市度過美好的下午。

尼斯

位於蔚藍海岸的尼斯是全世界最受青睞的旅遊勝地之一，介於地中海與山脈間的卓越位置，溫和的氣候與陽光，是文化藝術的美食幸福城市。今晚我們將入住尼斯，感受歡樂假期氛圍。

旅遊時間預計表

- 11:00 - 13:00 尼斯遊覽
- 14:00 - 18:00 遊覽摩納哥

含入門票

摩納哥進城費

Day 11

坎城→尼斯／巴黎

國內段機票預計航班:09:40-11:15(正確航班時間請以說明會資料為主)

坎城-20KM-尼斯

早餐：飯店內早餐
午餐：二星米其林料理
晚餐：亞洲美食料理

Castille Paris ★★★★★
或 Hotel du Collectionneur ★★★★★
或 INTERCONTINENTAL PARIS ★★★★★
或同等級

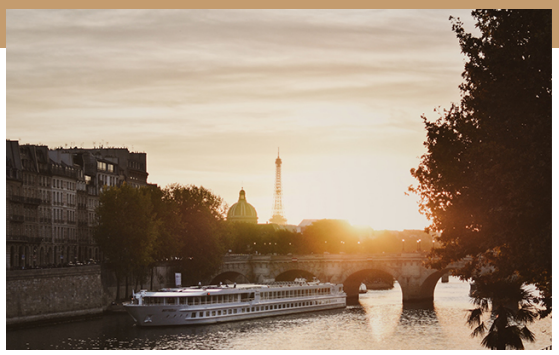

塞納河遊船

今晚安排您體會迷人的巴黎之夜，搭乘五光十色的遊船遊覽塞納河，欣賞河堤兩旁的古蹟，在燈光搭配下的巴黎鐵塔，此時以柔和古典優美的英姿，屹立在夜空中以最醒目的角度，等候您按下快門捕捉最浪漫的倩影。

歡樂購物時刻

前往巴黎最大的百貨公司－拉法葉或春天盡情採購，或在知名的和平咖啡館酗咖啡，體驗法式浪漫，悠閒的度過豐富的法國假期！

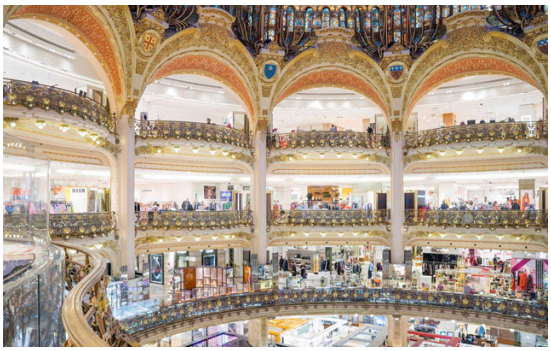

二星米其林饗宴

美食絕對是文化景點之一，誠翔安排二星米其林餐廳美食饗宴，避免三星的過高期待導導致失望；一星的美食過於習以為常..由二星主廚的無限創意、精湛的食材藝術表現，從視覺、味覺、禮儀上，體驗法國不斷精進的美食文化與活力。

旅遊時間預計表

- 09:40 - 11:15 搭乘國內班機前往巴黎
- 12:30 - 14:00 米其林二星饗宴
- 14:30 - 20:00 享受購物樂趣

含入門票

國內段機票、塞納河遊船

世界文化遺產

塞納河沿岸

Day 12

巴黎→羅浮宮→巴黎鐵塔景觀餐廳午餐→享受自由時光

羅浮宮參觀 (導遊允許導覽時間僅一小時，敬請見諒)

巴黎市區

早餐：飯店內早餐
午餐：巴黎鐵塔景觀餐廳料理
晚餐：享受自由時光，餐食自理

Castille Paris ★★★★★
或 Hotel du Collectionneur ★★★★★
或 INTERCONTINENTAL PARIS ★★★★★
或同等級

羅浮宮

世界四大博物館之一的羅浮宮。原是12世紀時為鞏固塞納河的險要位置而建成的要塞，現已是蒐集世界名畫、雕塑古物之藝術寶庫。在專業博物館導遊陪同下，聆聽導遊細說鎮館三寶，讓您一窺藝術殿堂之奧妙。

艾菲爾鐵塔

從世界博覽會的龐然大物搖身變為巴黎的指標建築物的艾菲爾鐵塔，是最著名的巴黎景點之一，吸引世界各地的遊客前往一探究竟，艾菲爾鐵塔更是象徵巴黎的標誌建築、代表法國的符號，成為法國巴黎的著名旅遊景點。

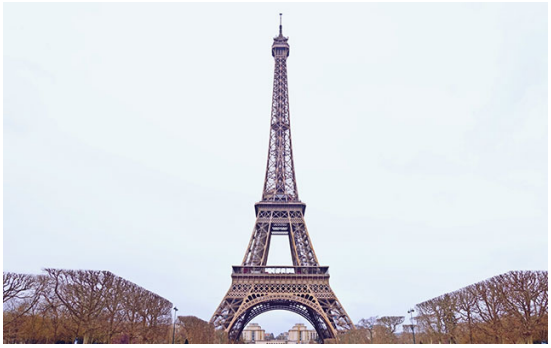

自由觀光

浪漫的巴黎，總讓人充滿無限遐想，保留一些自由活動時間，完成巴黎 to do list，把握在巴黎的私人浪漫時光。

旅遊時間預計表

- 09:00 - 12:00 羅浮宮參觀
- 13:30 - 15:00 巴黎鐵塔景觀餐廳
- 15:30 - 19:00 享受自由時光

含入門票

羅浮宮門票

Day 13

巴黎→凡爾賽宮→巴黎聖母院左岸

巴黎-25KM-凡爾賽宮-25KM-巴黎

早餐：飯店內早餐
午餐：和平咖啡館美食料理
晚餐：法式料理

Castille Paris ★★★★★
或 Hotel du Collectionneur ★★★★★
或 INTERCONTINENTAL PARIS ★★★★★
或同等級

凡爾賽宮

位於巴黎西南邊的凡爾賽宮，是歐洲最偉大的宮殿之一。在17世紀位滿足路易十三狩獵嗜好而逐漸發展的小城。宮內富麗堂皇、極盡奢華，美不勝收的御花園更是不能錯過的參觀重點。

聖母院

大文豪雨果的夢幻舞台-巴黎聖母院，是鐘樓怪人的故事場景。欣賞歌德式建築的精雕細琢、玫瑰窗的五彩炫爛；在西堤島上欣賞巴黎最美的建築；左岸的拉丁區，更是文人學子最愛的地方，喝杯咖啡逛逛小店，享受巴黎味。

和平咖啡館

被列為法國的歷史古蹟，更是法國美好年代的代表，和平咖啡館絕對不只是一個咖啡館！已經超過150年的歷史，至今依然是巴黎首屈一指的咖啡館、餐廳之一，也是名人們最愛出沒的地方。

旅遊時間預計表

- 10:00 - 12:00 參觀凡爾賽宮
- 14:00 - 19:00 巴黎市區觀光與晚餐

含入門票

凡爾賽宮

世界文化遺產

凡爾賽宮宮殿與園林

Day 14

飯店→機場／台灣

巴黎市區-36KM-戴高樂機場

早餐：飯店內早餐
午餐：機上
晚餐：機上

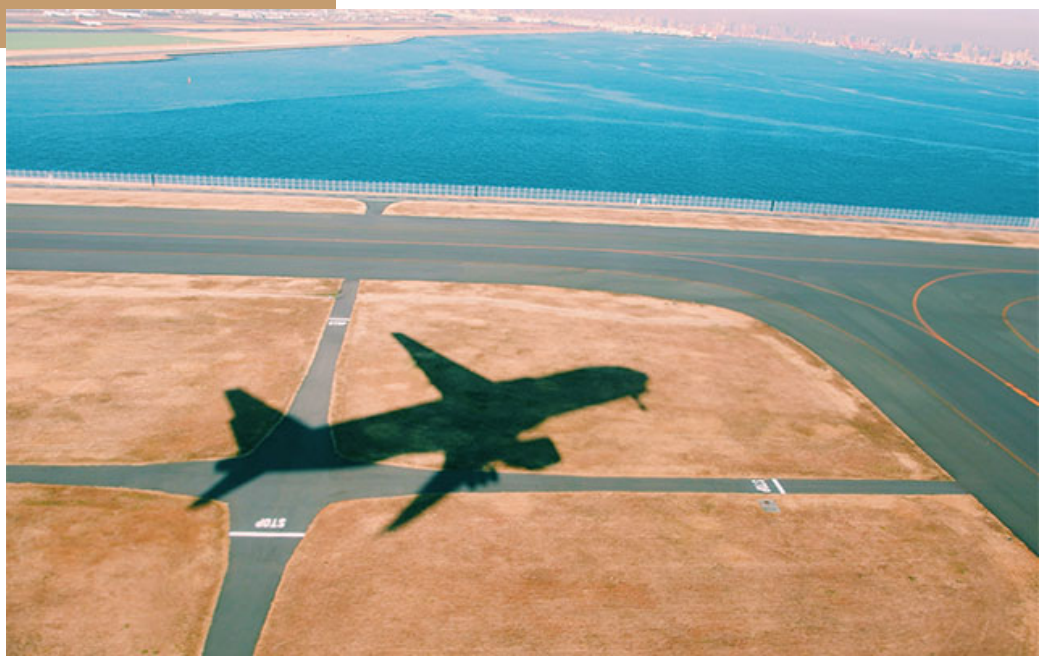

笑著道別．很快再見！

開心的時光總是過得快，旅行終究來到最後一刻，準備好行囊，帶著美好旅遊回憶，踏上回家的路。

Day 15

台灣

記錄旅遊．分享感動

帶著美麗難忘的回憶，回到舒適的家。期待您休息片刻，繼續與我們分享旅行回憶，「旅行回憶換禮券」，等您回來！

出團注意事項

團費與訂金說明

1. 團費費用包含：全程經濟艙機票、住宿、餐食(自理餐食除外)、行程中安排入內參觀之景點門票、行李搬運費、燃油費、機場稅、團體行程天數中500萬旅遊契約責任險、20萬意外傷害醫療險(其中意外身故保險500萬 ，法規要求投保200萬元，誠翔旅行社貼心提高保額為500萬元)。
2. 費用不包括：機場來回接送、護照工本費、床頭小費等禮貌性質費用、私人花費等。
3. 確認報名需於三日內繳付訂金，阿聯酋航空行程每人40,000 元，其餘航空公司訂金每人20,000 元，若遇寒暑假或春節期間出發，團體訂金將提高。如遇團體額滿或機位限期開票，請於報名隔日繳付訂金，始完成報名手續。
4. 出發日期不同團費略有差異，請與您的旅遊服務專員聯繫確認。

團體住房權益及安排注意事項

1. 團費報價以兩人一室雙人房為主，歡迎您結伴參加。若單數報名，須酌收全程單人房差價。我們會協助安排同性團友共用一室，若能順利調整，則免收單人房差額。
2. 單人房意指一人房(Single for Single use)，非雙人房供一人使用(Double for Single use)，單人房較雙人房小且通常不與雙人房同樓層。
3. ３人房通常為雙人房1大床加１小床，一般旅館只接受12歲以下加床，1大2小或2大1小合住，加床大多為摺疊床、沙發床或行軍床，空間有限加上３人份的行李，勢必會影響住宿品質，建議避免住宿３人房。
4. 為遵守消防法規，年滿12歲者，不可加床。2～12歲小孩皆需佔床，2歲以下嬰兒可不佔床。
5. 飯店的團體房無法指定相鄰連通房，同行親友如需指定在同樓層或鄰近房間，必須選擇同樣房型(EX.都是兩小床或一大床房型)，我們將向飯店提出您的需求，但無法保證飯店一定提供，敬請見諒。
6. 飯店房間多數大小不一，如果獲善意升等標準房以上房型，將由飯店隨機安排給團員，非本公司差別待遇，敬請旅客見諒。

簽證

1. 自2011年1月11日起持「中華民國護照」（需有身分證字號之護照，無身分證字號如僑民，則不適用）以觀光名義入境「歐洲申根公約國家」可適用六個月內停留90天免簽證優惠。 摩洛哥、俄羅斯、土耳其、美洲線..等，需額外辦理簽證部分，詳情請洽業務)
2. 旅客若為雙重國籍或多重國籍並「非」持中華民國護照入境歐洲申根公約國家，旅客請於報名參團前告知您的服務人員，並應自行查明所持護照所屬國家入境歐洲之相關簽證規定。
3. 依法律規定，旅客辦理入出境中華民國手續，均應持相同國籍之合法有效護照。
4. 為避免旅客因下列因素無法出境或入境歐洲，請旅客於行程出發七日前將護照正本交付本公司，由專人預先檢查確認並由領隊攜至機場辦理登機手續。

   (A)無護照、護照頁數不足(空白頁至少要有2頁)、效期不足(需六個月以上，以入境台灣之日期為基準)、過期者或護照汙損(包含髒污、封面與內頁分離、局部破裂、蓋有非出入境之印章等) 、相貌變更與護照照片不符、姓名變更等，請詳閱「護照申請須知」或來電洽詢。

   (B)特殊身份如：軍警人員、役男請先申請許可或加蓋「出境許可章」 、雙重國籍、無身份證字號之中華民國護照、境外補發之中華民國護照…等。

特別提醒

1. 當您繳付訂金後即表示旅遊契約產生效力，本公司將依各協力商之要求，為您預付此趟旅程的旅館、餐廳或機票等費用。若您因故取消，本公司將依「國外旅遊定型化契約書」之相關條款或估算已實際支付的費用，向您收取超支費用或退回剩餘訂金。多數航空公司一經開立機票，旅客需付全額票款，且不接受調整名單。
2. 【取消注意事項】

   ◆ 當團未達成團人數：須簽回團體取消同意書，則可全額退款。

   ◆ 個人因素取消：依照國外旅遊定型化契約書規定收取相關取消費用 (票務、食宿、交通、作業金…等費用)，簽回團體取消同意書，方可退款。

   ※ 退款方式將依旅客原付款方式退費：

   ◆ 信用卡退刷：退刷至原刷卡信用卡，各家銀行作業時間不同，約5-7個工作天。

   ◆ 匯　款退款：匯款返還至原匯款帳號，請提供帳戶資料影本，約2-3個工作天。

   ◆ 現　金退款：現金繳付團費或訂金，繳款本人須至公司辦理，因需核對帳務資料，約3個工作天。

其他說明

1. 若遇大型展覽或節慶以及依航班、旅館取得順序，因而調整行程、飯店或住宿地點安排，誠翔運通保留調整行程順序、同等級飯店安排之權利，但以不影響暨有行程內容為原則。
2. 不同國家有程度高低的旅遊風險，為考量旅客自身旅遊安全並顧及同團其它團員的旅遊權益，若有慢性疾病、懷孕、年滿70歲以上、行動不便等狀況，請主動告知，且需有家人或友人同行，方可接受報名。如未告知身體特殊狀況以致無法成行或衍生其他問題，旅客需自行負責。
3. 團體旅遊時需多方顧及全體旅客，並搭配全體活動時間，若有嬰幼兒同行時，可能無法妥適兼顧，貴賓於報名前請謹慎考量嬰幼兒同行可能產生的不便，以免造成困擾。航空公司提醒：因受飛行考量及法規限制，每架航班及各艙等皆有可收受嬰兒人數上限，報名時請先行向業務詢問，並提供父或母以及嬰兒姓名年齡，待航空公司確認後方才報名成功。
4. 國外餐食口味偏重、葷食多肉，茹素者請於報名時提供特殊餐食需求。海外團體素食餐之安排，無法如同在台灣般豐富且多變化，請體諒當地文化飲食的不同，並建議攜帶素食罐頭或泡麵等，以備不時之需。
5. 行程中的西式午餐包含桌水，西式晚餐提供酒水，如需其他飲品可請當團領隊協助購買。些許特約餐廳於午餐供應酒水或咖啡，由當團領隊宣布。
6. 部分航空公司可由高雄自行飛往轉機點與團體會合，請洽詢您的旅遊專員。
7. 國外多數商店會於星期日及國定假日休息，若您有明確購物計畫，請提早告知旅遊專員或領隊，以便建議出發日期或調整購物計畫。
8. 行程之景點與餐食照片，為團友、領隊或專業攝影師拍攝，景色或菜色會隨季節、拍攝角度而有所不同，敬請見諒。
9. 旅遊時間預計表為參考時間，領隊可視團體行進及操作狀況自行調整作息安排。